

Kynning fyrir Þingmenn norðausturlands

Sveitarfélagið Langanesbyggð



Október 2013



Reksturinn



Rekstur sveitarfélagsins Langanesbyggðar var góður 2012 en verður í járnum 2013 =>

- Fræðslumál hafa almennt verið dýrari
- Dvalarheimili aldraðra skilur eftir skell
- Erum lítið sveitarfélag sem má ekki við miklum sveiflum í rekstri.

- Þurfum að sýna aðhald og hagsýni 2014





Fræðslumál



Grunnskólar:

Talsvert fjármagn hefur verið nýtt í að bæta húsnæði skólanna á Þórshöfn og Bakkafirði s.l. mánuði.

Unnið hefur verið markvisst í að bæta faglegt starf og þá sérstaklega í grunnskóla Þórshafnar. Skólastarf á Bakkafirði er í ágætu lagi. Alls eru 75 börn í grunnskóla Þórshafnar og 17 í grunnskólanum á Bakkafirði.

Leikskólamál:

Faglegt starf er gott en aðbúnað verður að bæta. Næsta stóra verkefni sveitarfélagsins er að byggja nýjan leikskóla. Alls eru 32 börn í leikskóla og 9 á biðlista. Leikskólaperf er komin á Bakkafirði.

Málaflokkurinn er í heild sinni talsvert dýrari fyrir sveitarfélagið en áætlanir gerðu ráð fyrir. Unnið er að skólastefnu Langanesbyggðar.





Framhaldsdeild



- Í samvinnu við Þekkingarnet Þingeyinga og Framhaldsskólann á Laugum í Reykjadal.
- Sýnilegur árangur í því að fleiri hafa skilað sér í framhaldsnám.
- Framhalds- og endurmenntun
- Fjöldi námskeiða
- Mikið samfélagslegt gildi, litríkara mannlíf
- Ótvíræður efnahagslegur ávinningur
- Langanesbyggð hefur stutt fjárhagslega viðverkefnið



Skipulagsmál

Aðalskipulag var staðfest í júlí 2012

Stór áfangi fyrir sveitarfélagið og grunnur að frekari þróun.

Ýmiss smærri deiliskipulagsverkefni óunnin

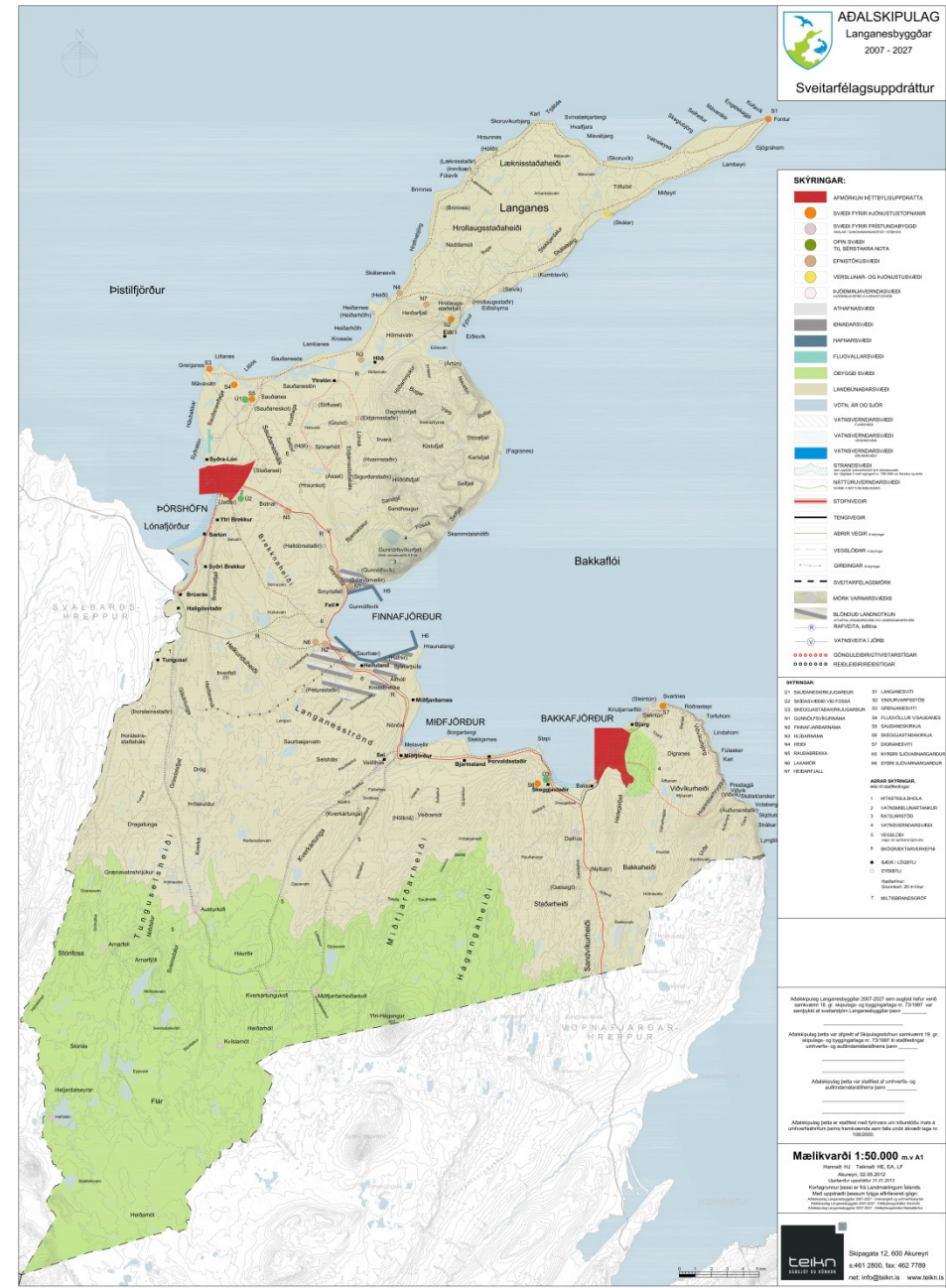



Bakkafjörður



Atvinnuástand á Bakkafirði er eftir sem áður ekki í nægjanlega góðu lagi.

Íbúar og atvinnulíf kalla eftir sértækari aðstoð til þess að efla byggð og tryggja rekstur og atvinnu í plássinu.

Ekkert kemur í stað sjávarútvegs, útgerðar og fiskvinnslu, á Bakkafirði





Þróunarverkefni

Langanesbyggð og Vopnafjarðarhreppur hafa unnið í nánu samstarfi við Eflu að þróun á hafnarmannvirkjum í Finnafirði. Mikið hefur áunnist í verkefninu og standa vonir til þess að rannsóknar-samningur við Bremenports verði undirritaður fyrir áramót.

Stórt tækifæri fyrir byggðarlögin og ekki síður stórt tækifæri fyrir Ísland

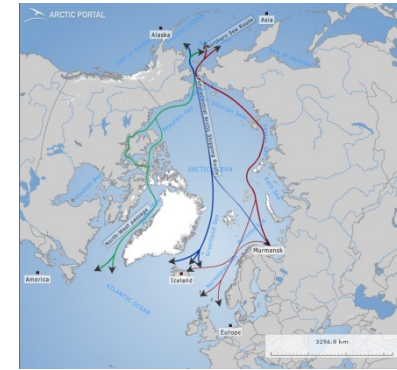

Umskipunarhöfn í Finnafirði

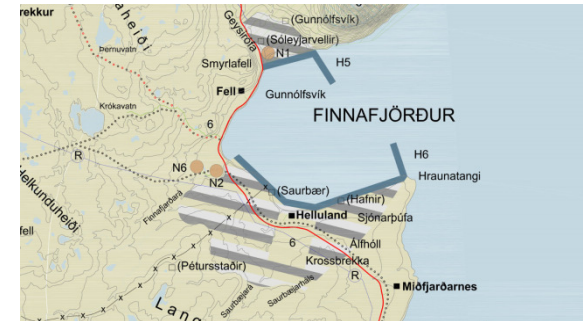

Langanesbyggð



Hafnarmannvirki

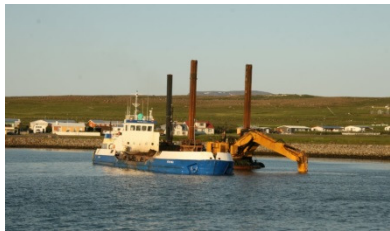

Miklu dýpkunarverkefni á Þórshöfn að ljúka heildarkostnaður við framkvæmdina er um 200 milljónir.

Lítið verkefni unnið samhliða á Bakkafirði.

Umferð á svæðinu hefur aukist mikið og t.a.m kom fyrsta skemmtiferðarskip til Þórshafnar á árinu. Útlit fyrir að tvö komi árið 2014





Samgöngumál



Langanesbyggð er eitt atvinnusvæði Lengi hefur verið beðið með bætтар vegasamgöngur á milli Þórshafnar og Bakkafjarðar.

Mjög aðkallandi fyrir landshlutann að fá þessar vegabætur í framkvæmd.

Er á vegaáætlun 2018

þurfum þetta fyrir

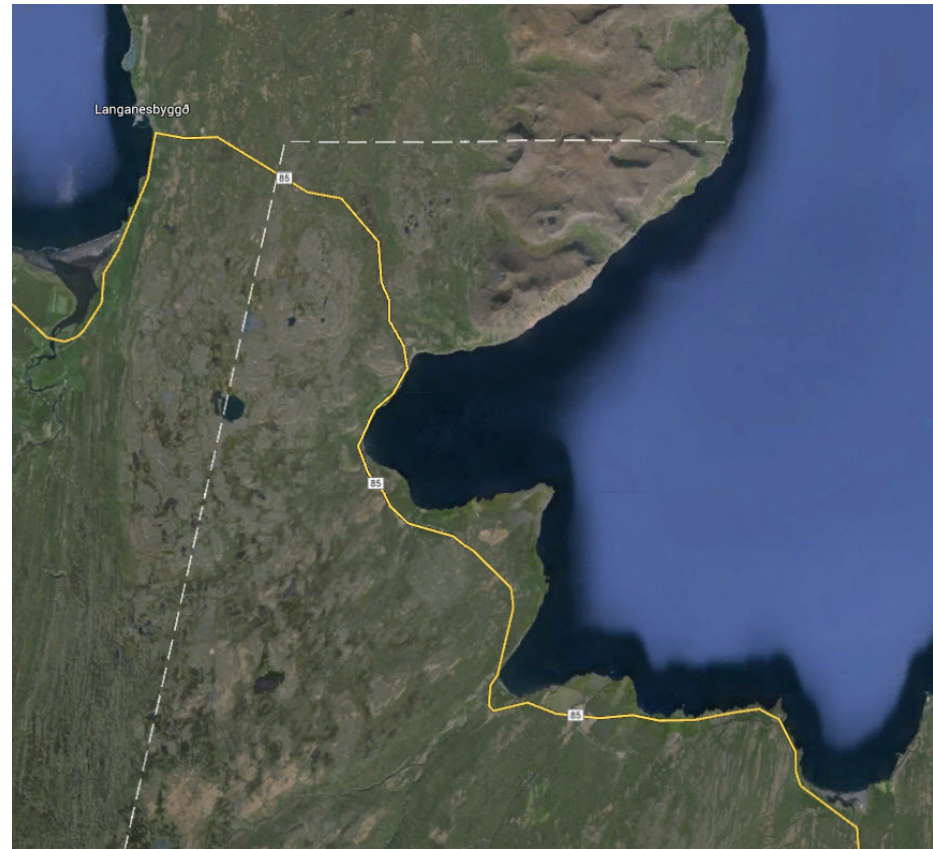

Vantar 27 km af slitlagi



Langanesbyggð



Flugsamgöngur



Flugsamgöngur til Þórshafnar eru góðar í dag og það er mjög mikilvægt fyrir sveitarfélagið að halda þeim tengingum áfram inn í framtíðina ekki síst fyrir atvinnu uppbyggingu á svæðinu og þjónustu við fyrirtæki og stofnanir.



Mikilvægur valkostur fyrir einstaklinga og fjölskyldur

Of háir skattar á þessa þjónustu





Ferðapjónusta



Útsýnispallur við Stóra Karl í byggingu áætlað að verkefninu ljúki í apríl 2014.

Heildarkostnaður 16M ýmsir styrkir sem greiða rúmlega helming framkvæmdar.

Gæti haft mikla þýðingu fyrir ferðamannastraum sem aukist hefur ár frá ári



Gerðar hafa verið miklar endurbætur á tjaldsvæðum á Þórshöfn sem halda áfram 2014.

Vegaslóða á Langanesi þyrfti að lagfæra og byggja betur upp.

Tækifæri í að gera meira úr mikilli sögu á svæðinu t.a.m. Skálum og Heiðarfjalli.



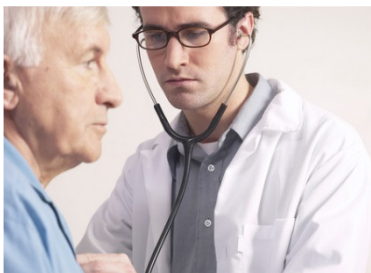

Heilbrigðisþjónustan



- Öryggi í heilbrigðisþjónustu skiptir máli fyrir samfélagið í heild sinni
- Þar verður að:
 - tryggja lækniþjónustu á staðnum
 - tryggja að samgöngur séu þess eðlis að alltaf sé hægt að komast í læknishendur með flutningi annað í alvarlegri tilfellum





Eldri borgarar



Á árinu 2013 var léleg nýting á dvalarheimil sveitarfélagsins Nausti sem rekið er á Þórshöfn og hefur það áhrif á afkomu sveitarfélagsins 2013. Horfurnar eru betri fyrir 2014. **Málaflokkurinn þarf rekstrartryggingu frá ríkinu til frambúðar þannig að tap lendi ekki inn í bókum sveitarfélagsins þegar svo ber undir.**

Mjög góð aðstaða og að sumu leyti vannýtt glæsi aðstaða

Sveitarfélagið þarf að móta sér skýrari stefnu í öldrunarmálum.

Heilbrigðisþjónusta við eldri borgara nátengd málefninu





Nýting á Nausti



Árið 2014 reiknum við með að rekstrarkostnaður á Nausti verði 87M. Miðað við þá nýtingu sem við erum að komast í ættu tekjur að vera 110M á næsta ári. Á árinu 2013 verða tekjur um 77 M og tap af rekstri ca 10M

Hjúkrunarrými	11	-22.466	30,4	-7.516.749	
Hvildarinnlögn	4	-22.466	30,4	-2.733.363	
Dvalarrými	3	-10.000	30,4	-912.500	
Dagsvistun	4	-4.000	30,4	-486.667	
Samtals hámark 100% nýting				-11.649.279	-139.791.350

Nýting	ágúst	sept	okt	nóv	des
Hjúkrunarrými	5	6	8	9	10
Hvildarinnlögn	3	3	0	2	2
Dvalarrými	3	3	3	4	4
Dagsvistun	3	2	2	2	2

Nýting	ágúst	sept	okt	nóv	des
Hjúkrunarrými	-3.414.832	-4.097.798	-5.463.731	-6.146.698	-6.829.664
Hvildarinnlögn		-2.048.899	0	-1.365.933	-1.365.933
Dvalarrými	-912.000	-912.000	-912.000	-1.216.000	-1.216.000
Dagsvistun	-364.800	-243.200	-243.200	-243.200	-243.200
Samtals	-4.691.632	-7.301.898	-6.618.931	-8.971.830	-9.654.797
Nýtingarhlutfall	40%	63%	57%	77%	83%





Rafmagn



- Húshitunarkostnaður er íþyngjandi fyrir íbúa og atvinnulífið. Mjög aðkallandi að koma á jöfnunarsjóði húshitunar.
- Fjárlagafrumvarp 2014 gerir ráð fyrir 75m kr lækkun á lið sem merktur er niðurgreiðslu húshitunar. (var 1418M er 1343M)
- Flutningsgeta á rafmagnni er takmarkandi og afhending óörugg á báða byggðarkjarnana.
- 3 fasa rafmagn ekki í boði fyrir alla.
- Takmarkandi flutningsgeta takmarkar hagræðingu og vöxt í atvinnulífinu.

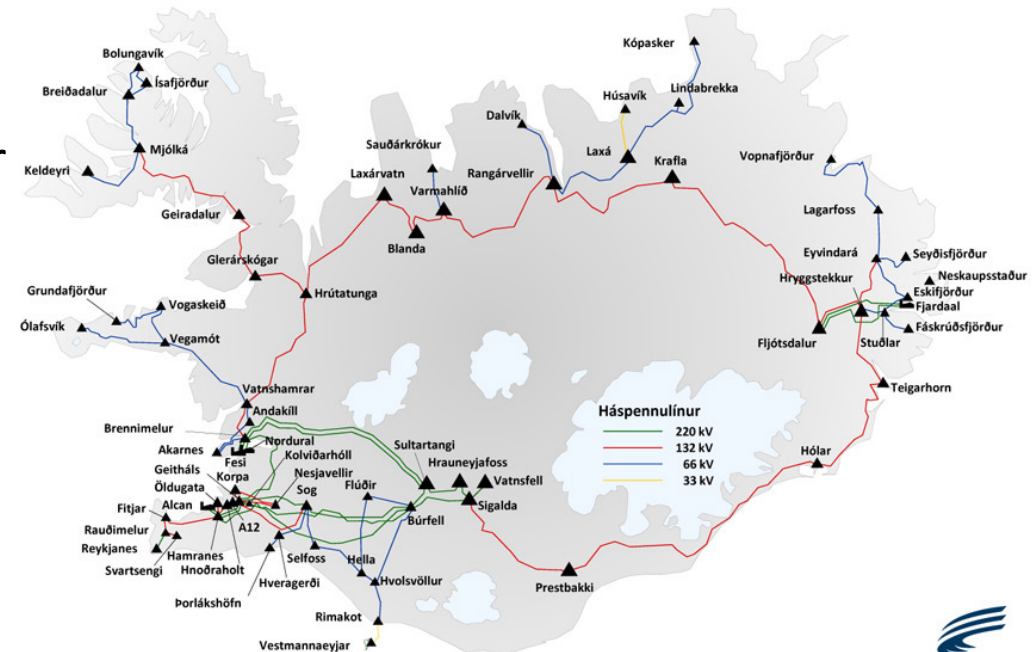



Bændur



- Sauðfjárbændur í Langanesbyggð eru 15 en með misjafnlega stór bú.
- Nýliðun hefur orðið á meðal bænda sem er mikilvægt fyrir heildina.
- Hrossarækt er stunduð í sveitarfélaginu.
- Hestamennska í þéttbýli hefur verið að aukast.
- Búskapur við Bakkaflóa á undir högg að sækja 2 bændur eftir þar.





Langanesbyggð

Sveitarfélagið okkar



Styrkleikar:

Almennt gott atvinnustig
Mikið af ungu fólki og börnum „frjósemi“
Bændasamfélag í endurnýjun
Skuldahlutfall í lok árs 2012 = 87,1%
Íþróttar aðstaða góð
Tónlistarkennsla góð
Framhaldsdeild á staðnum/þekkingarnet
Flugsamgögnur alla virka daga
Bankaþjónusta alla daga

Tækifæri:

Sértækar aðgerðir Bakkafjörður „Byggðakvóti“
Finnafjörður
Ferðamannaíðnaður „Langanesið“
Endurskipulagning lánasafns
Frekari sameiningar sveitarfélaga mögulegar
Fullvinnsla á sjávar-/landbúnaðarafurðum

Veikleikar:

Skólastarf er/þarf að styrkjast
Leikskólabygging er úrelt
Dvalarheimilisrekstur brothættur
Þurfum að ná fastari tökum á rekstri
Vantar hagkvæm úrræði í íbúðarmálum.
Hátt matvöruverð
Hár flutningskostnaður
Húshitun með rafmagni „ Kalt svæði“

Ógnanir

Kvótamál og kvótaúthlutanir
Einhæft atvinnulíf
Auðlindagjald
Fólksflótti frá Bakkafirði mögulegur
Efnahagsástand brothætt
Takmörkuð heilbrigðisþjónusta

A photograph of a sunset over a body of water. The sky is filled with vibrant orange and red clouds. In the foreground, the water reflects the colors of the sky. In the middle ground, there are several dark silhouettes of structures, including a crane and several vertical poles. The background shows a range of low mountains or hills under the sunset sky.

Takk fyrir

október 2013